

Procedura în fața Consiliului

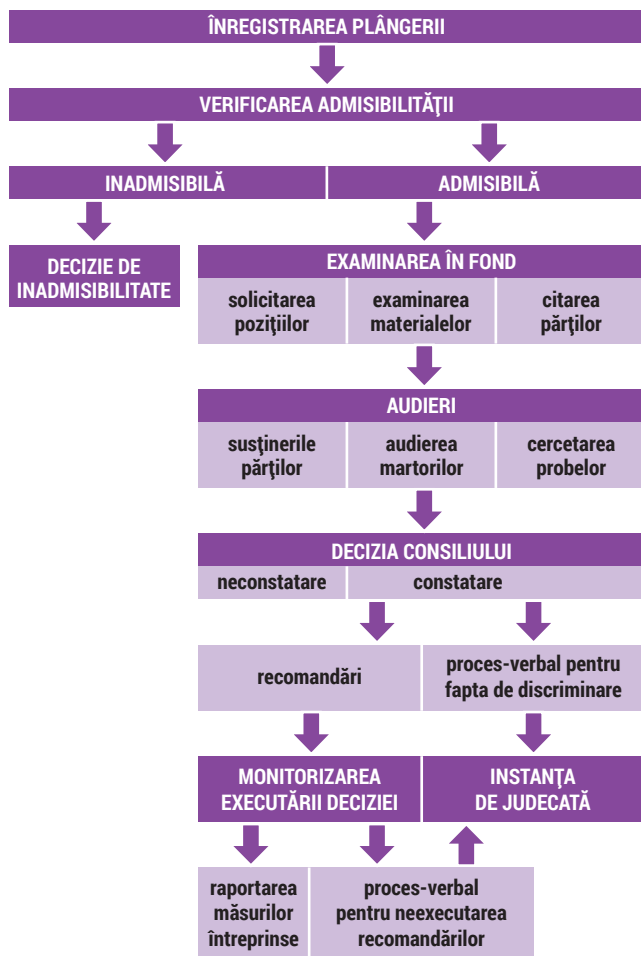

Faptele de discriminare se sancționează?

Orice faptă de discriminare atrage o anumită răspundere, în funcție de natura faptei:

- răspundere disciplinară;
- răspundere civilă;
- răspundere contravențională;
- răspundere penală.

Cum poți depune o plângere la Consiliu?



Prin **poștă** sau **personal** la adresa:
bd. Ștefan cel Mare și Sfânt 180,
of. 405, MD-2004, mun. Chișinău,
Republica Moldova



Prin **e-mail**:
info@egalitate.md



Prin **fax**:
022 212 817



Completând formularul
Depune o plângere,
accesibil pe:

www.egalitate.md



CONSILIUL PENTRU PREVENIREA ȘI ELIMINAREA DISCRIMINĂRII ȘI ASIGURAREA EGALITĂȚII
СОВЕТ ПО ПРЕДУПРЕЖДЕНИЮ И ЛИКВИДАЦИИ ДИСКРИМИНАЦИИ И ОБЕСПЕЧЕНИЮ РАВЕНСТВА
COUNCIL FOR PREVENTING AND ELIMINATING DISCRIMINATION AND ENSURING EQUALITY



Acest pliant a fost elaborat de Consiliul pentru prevenirea și eliminarea discriminării și asigurarea egalității cu sprijinul Programului de finanțare a inițiativelor/proiectelor de schimbare în domeniul drepturilor omului. Programul dat este realizat cu participarea Institutului de Reforme Penale în cadrul Proiectului „Consolidarea capacităților tehnice ale instituțiilor naționale pentru promovarea și protecția drepturilor omului”, finanțat de Ministerul Afacerilor Externe al Danemarcei și implementat de Programul Națiunilor Unite pentru Dezvoltare. Opiniile exprimate în această publicație aparțin autorilor și nu reflectă neapărat punctul de vedere sau politicile Programului Națiunilor Unite pentru Dezvoltare sau ale Ministerului Afacerilor Externe al Danemarcei.

Trăiești în Moldova și crezi că ești victima discriminării?

Accesează cursul e-învățare, de pe pagina www.egalitate.md, pentru a cunoaște formele de discriminare.



Introducere
Criterii protejate
Comportamente interzise
Excepții justificate



Câmpul muncii
Acces la bunuri și servicii
Educație
Alte domenii



Sunt discriminat, ce fac?

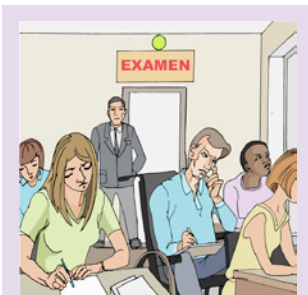

Teste

Consultă **Ghidul petiționarului** disponibil în limbile română, rusă, ucraineană, găgăuză, bulgară, romani, precum și în alfabetul Braille și audio.



Depune o plângere la Consiliul pentru Egalitate!

Plângerea se depune:

- în nume propriu;
- în interesul altei persoane doar cu acordul acesteia;
- în interesul unui grup de persoane;
- în interesul unei comunități.

Plângerea poate fi depusă timp de un an de la săvârșirea unui fapt de discriminare sau de la data la care se putea lua cunoștință de săvârșirea ei.

Ce trebuie să conțină o plângere?

- datele de identificare ale petiționarului;
- datele de identificare ale persoanei/instituției despre care se presupune că a comis fapta de discriminare;
- descrierea faptei de discriminare cu indicarea elementelor formei de discriminare invocate;
- probele relevante (înregistrări, imagini video, foto, acte, etc.);
- data și semnătura petiționarului (dacă este depusă on-line, consimțământul privind prelucrarea datelor cu caracter personal).

Ce trebuie probat?

Persoana care se adresează Consiliului trebuie să prezinte fapte și eventuale probe care susțin plângerea, astfel încât să instituie prezumția discriminării.

Persoana despre care se presupune că a comis fapta de discriminare are sarcina de a proba că faptele nu constituie discriminare.

Cât timp durează examinarea unei plângeri?

Ținând cont de complexitatea cauzei, examinarea unei plângeri adresate Consiliului poate dura până la 90 de zile.

Consiliul percepe taxe pentru examinarea plângerii?

Consiliul examinează GRATUIT orice plângere privind discriminarea.